

FRONT ELEVATION

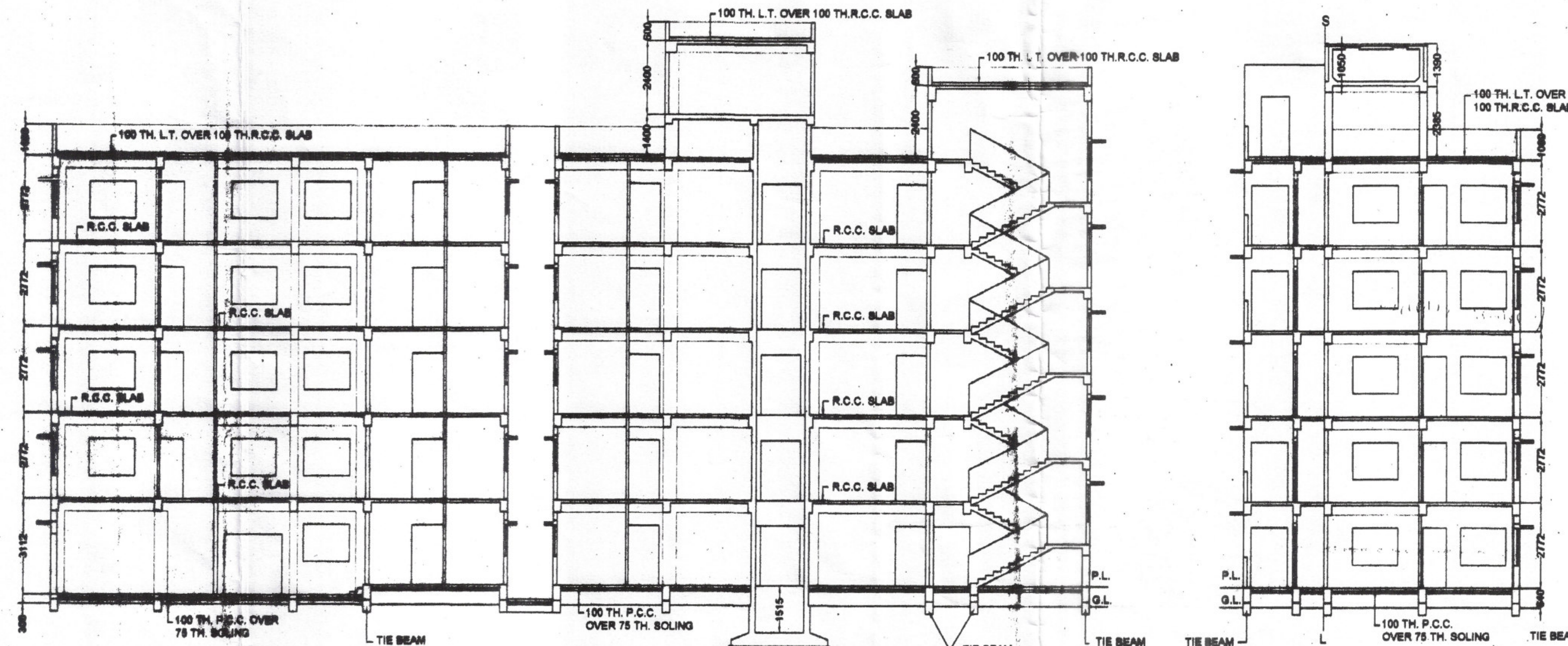

SECTION ON 'A-A'

SECTION ON 'B-B'

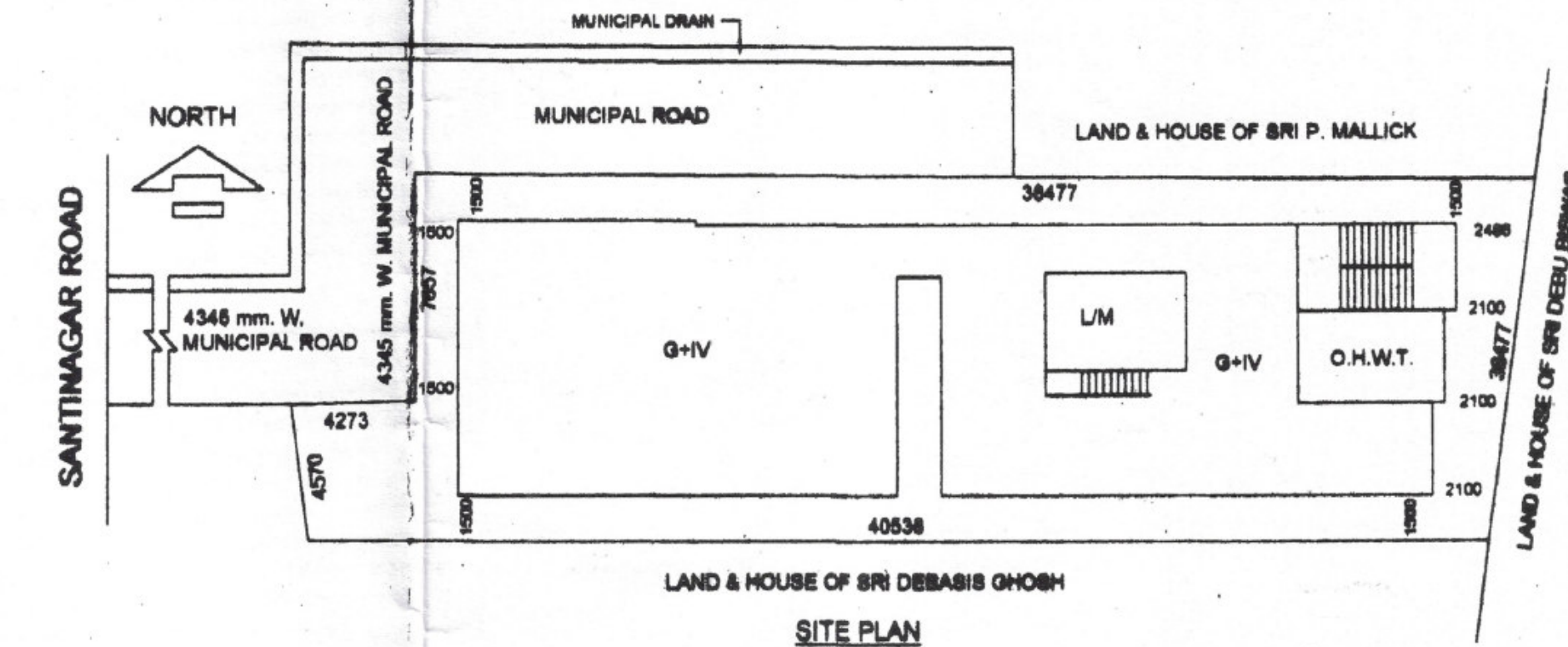

SITE PLAN

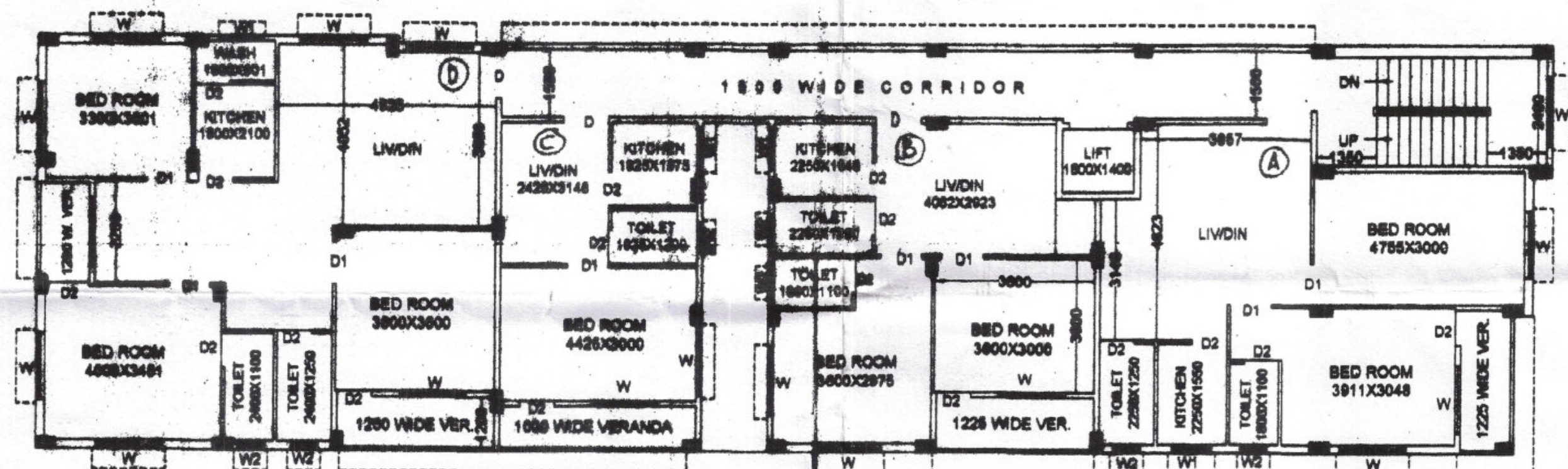

TYPICAL FLOOR PLAN
(1ST FLOOR TO 7TH FLOOR)

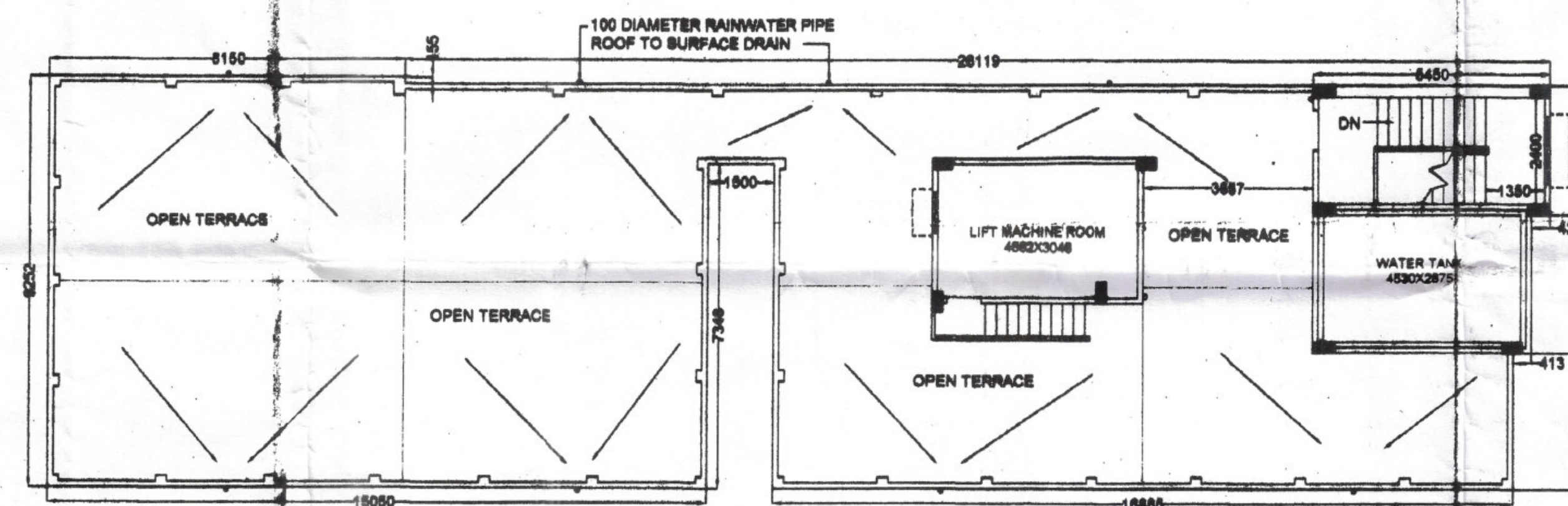

ROOF PLAN

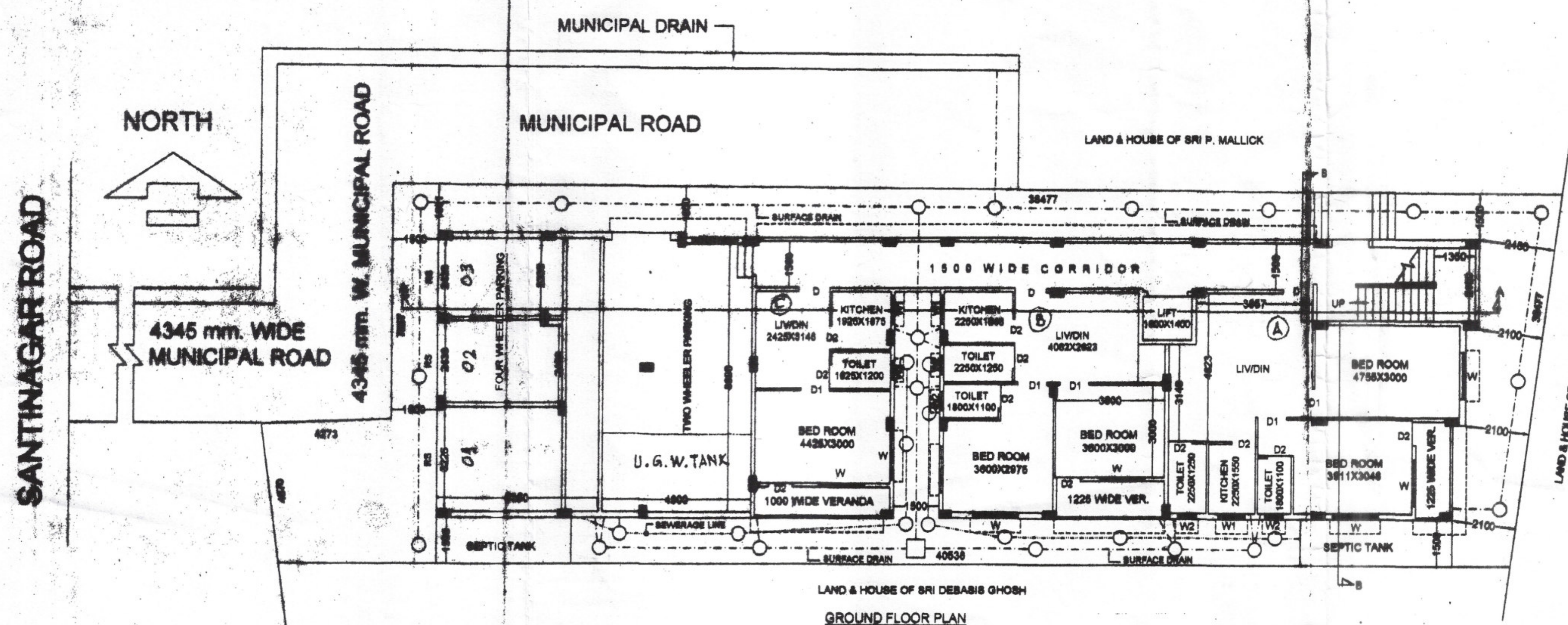

GROUND FLOOR PLAN

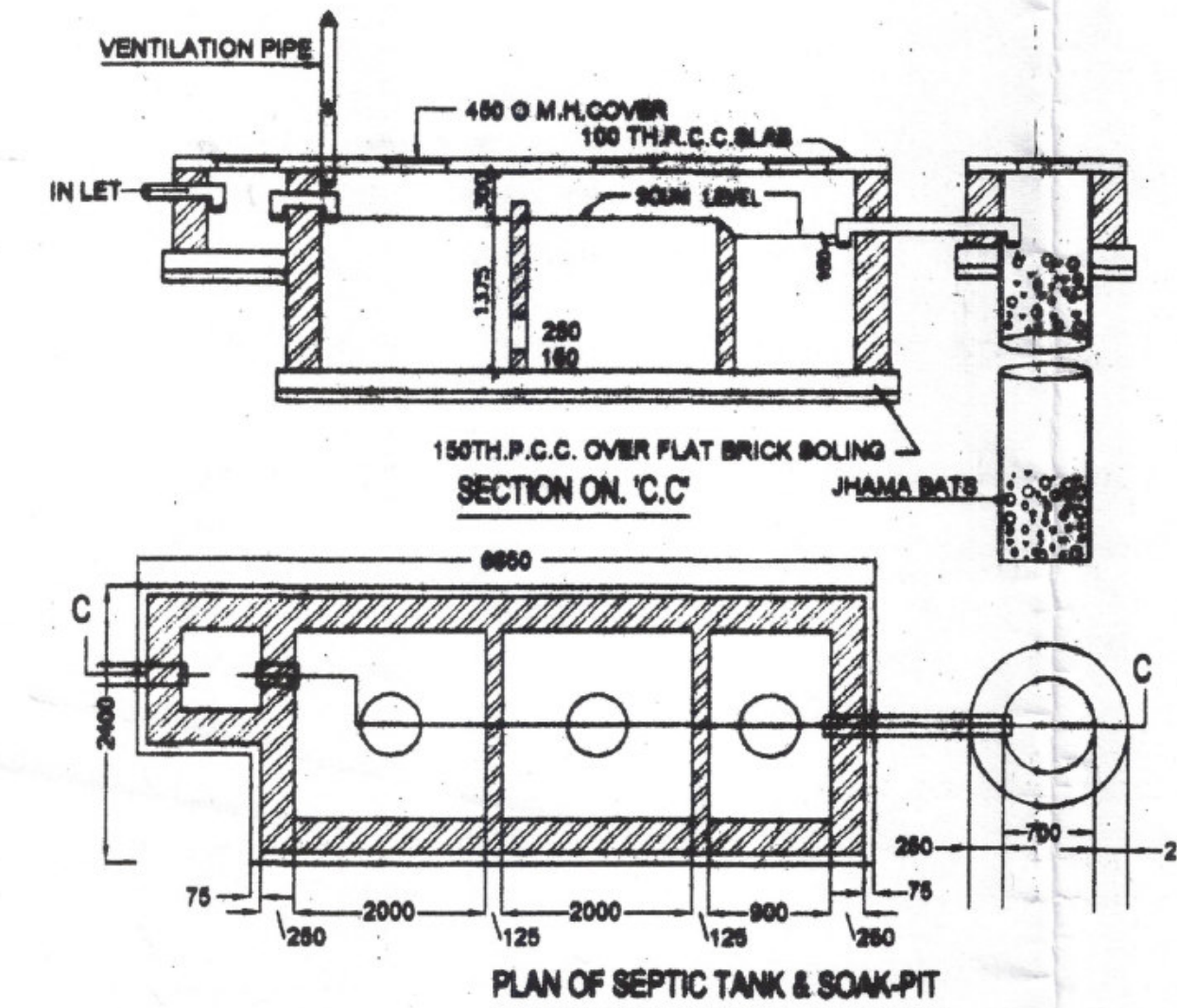

PLAN OF SEPTIC TANK & SOAK-PIT

SCALE = 1:50

Scripta Mallick.
OWNER'S SIGNATURE

- NOTES**
1. ALL DIMENSIONS ARE MILLIMETRE UNLESS OTHER WISE STATED.
 2. ALL EXTERNAL WALLS ARE 200 TH. BK. WALL. ALL FLAT PARTITION WALLS 125 TH. AND INTERNAL WALLS 75 TH. UNLESS OTHER WISE STATED.
 3. DRAWING SHOULD NOT BE SCALED ONLY WRITTEN DIMENSION TO BE FOLLOWED.
 4. THIS DRAWING SHALL BE READ ALONG WITH RELEVANT STRUCTURAL DRAWING.

| SCHEDULE OF DOORS & WINDOWS | | |
|-----------------------------|-----------|---|
| MKD | SIZE | REMARKS |
| D | 1000X1900 | 100X82mm. SAL WOOD FRAME WITH 25mm. TH. PANEL SHUTTER |
| D1 | 900X1900 | 78X82mm. SAL WOOD FRAME WITH 20mm. TH. PLY SHUTTER |
| D2 | 780X1900 | 75X82mm. SAL WOOD FRAME WITH 25mm. TH. PANEL SHUTTER |
| W | 1900X1200 | STEEL WINDOW WITH GLAZED SHUTTER |
| W1 | 900X1000 | STEEL WINDOW WITH GLAZED SHUTTER |
| W2 | 600X800 | STEEL WINDOW WITH GLAZED SHUTTER |
| RS | | ROLLING SHUTTER |

| AREA STATEMENT | |
|--------------------------------|----------------|
| GROUND FLOOR COVD. | = 298.13 Sq.m |
| FIRST FLOOR COVD. | = 298.13 Sq.m |
| SECOND FLOOR COVD. | = 298.13 Sq.m |
| THIRD FLOOR COVD. | = 298.13 Sq.m |
| FOURTH FLOOR COVD. | = 298.13 Sq.m |
| TOTAL COVD AREA | = 1490.65 Sq.m |
| OPEN LAND | = 97.02 Sq.m |
| TOTAL LAND : 7 K. 2 Ch. 24 Sr. | = 478.82 Sq.m |

| MKD | REVISION | DATE |
|-----|----------|------|
| | | |

PROPOSED FIVE STORIED BUILDING AT MOUZA- KHARDAHA, J.L. NO-2, L.R. DAG NO - 6890, L.R. KHATIAN NO - 7832, UNDER KHARDAHA MUNICIPALITY IN WARD NO-12, HOLDING NO-36, NANDAN KANAN, P.S. - RAHARA, DIST. - NORTH 24 PARGANAS.

ARCHITECTURAL DRAWING

RUPAYAN

ARCHITECTS, CONSULTING ENGINEER
SURVEYOR, VALUER
145/93, SHIROMANI PARA ROAD
KHARDAHA - 700116

Scripta Mallick
Tapas Chaitopadhyay
93, Shiromani Para Road,
Khardeha, Kullipara,
Lic No. 24883.9.13.3.39.

SIGNATURE OF L.B.S

DRG NO. N.K

50/2020-21

নিম্নলিখিত শর্তে এই নকসা মঞ্জুর করা হইল :-

- ১) নিকট অতিক্রম করে সড়ক ও বাসপথের ধারি অংশে স্থাপন করা হইবে।
- ২) স্থাপনকারী ব্যক্তি হইতে অন্তিম পূর্ব সড়কপথের জন্য অন্তত ১৫-০০ ফিট দূরত্ব (৫০ ফুট) রাখা হইবে।
- ৩) স্থাপনকারী ব্যক্তি হইতে অন্তিম পূর্ব সড়কপথের ধারি অংশে স্থাপন করা হইবে।
- ৪) স্থাপনকারী ব্যক্তি হইতে অন্তিম পূর্ব সড়কপথের ধারি অংশে স্থাপন করা হইবে।
- ৫) স্থাপনকারী ব্যক্তি হইতে অন্তিম পূর্ব সড়কপথের ধারি অংশে স্থাপন করা হইবে।
- ৬) স্থাপনকারী ব্যক্তি হইতে অন্তিম পূর্ব সড়কপথের ধারি অংশে স্থাপন করা হইবে।
- ৭) স্থাপনকারী ব্যক্তি হইতে অন্তিম পূর্ব সড়কপথের ধারি অংশে স্থাপন করা হইবে।
- ৮) স্থাপনকারী ব্যক্তি হইতে অন্তিম পূর্ব সড়কপথের ধারি অংশে স্থাপন করা হইবে।
- ৯) স্থাপনকারী ব্যক্তি হইতে অন্তিম পূর্ব সড়কপথের ধারি অংশে স্থাপন করা হইবে।
- ১০) স্থাপনকারী ব্যক্তি হইতে অন্তিম পূর্ব সড়কপথের ধারি অংশে স্থাপন করা হইবে।

স্বাক্ষর
 Chairperson
 Board of Administrators
 Municipality

স্বাক্ষর
 স্বাক্ষর
 স্বাক্ষর
 স্বাক্ষর
 স্বাক্ষর
 স্বাক্ষর
 স্বাক্ষর
 স্বাক্ষর
 স্বাক্ষর
 স্বাক্ষর
 স্বাক্ষর

স্বাক্ষর
 স্বাক্ষর
 স্বাক্ষর
 স্বাক্ষর
 স্বাক্ষর
 স্বাক্ষর
 স্বাক্ষর
 স্বাক্ষর
 স্বাক্ষর
 স্বাক্ষর



এই নকসা মঞ্জুর করা হইল।

স্বাক্ষর